

拡大図 1/30

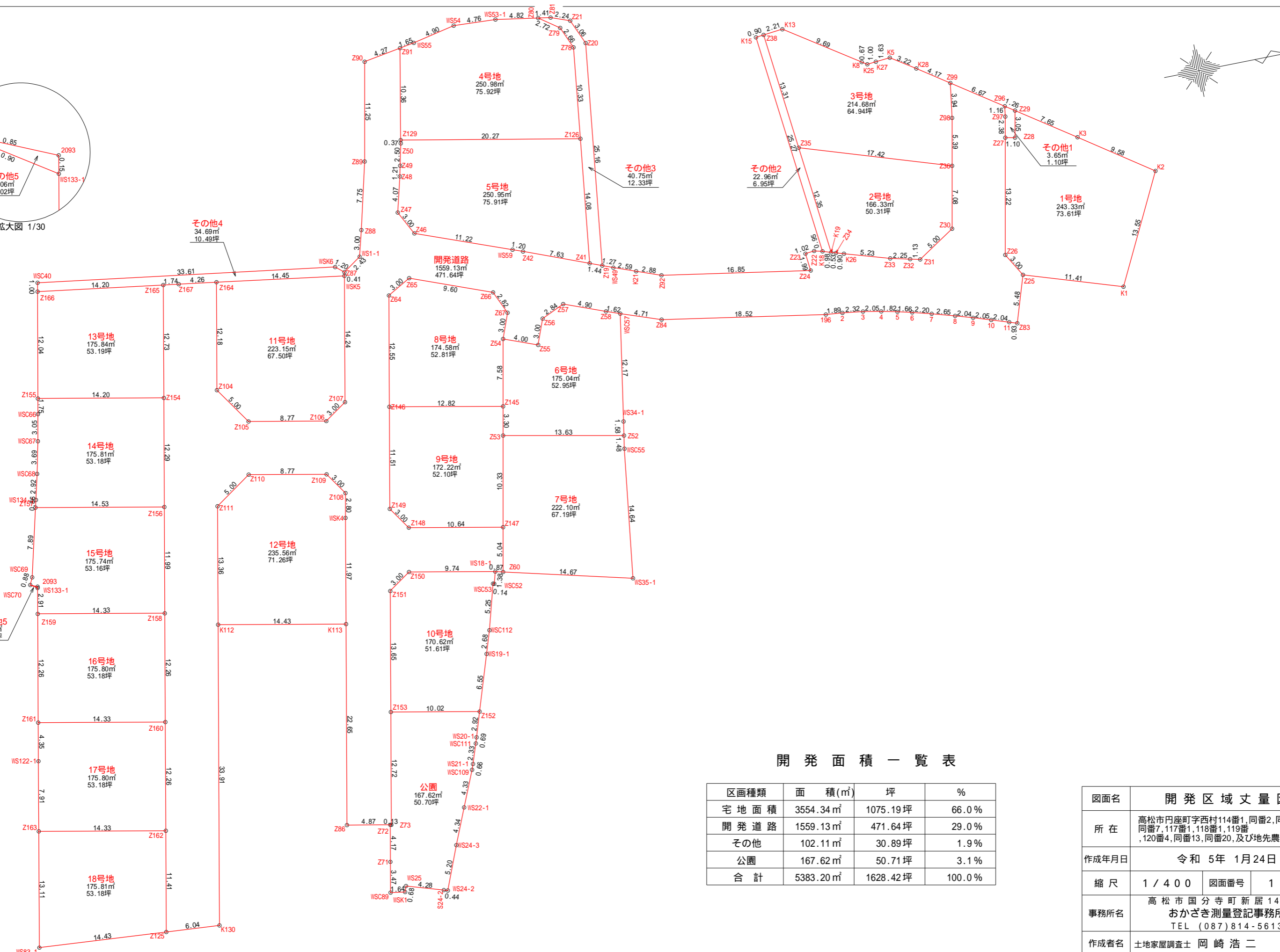
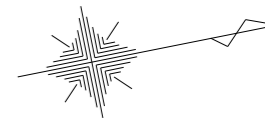

開発面積一覧表

区画種類	面積(m ²)	坪	%
宅地面積	3554.34 m ²	1075.19坪	66.0%
開発道路	1559.13 m ²	471.64坪	29.0%
その他	102.11 m ²	30.89坪	1.9%
公園	167.62 m ²	50.71坪	3.1%
合計	5383.20 m ²	1628.42坪	100.0%

図面名	開発区域丈量図		
所在	高松市円座町字西村114番1,同番2,同番6,同番7,117番1,118番1,119番,120番4,同番13,同番20,及び地先農道・水路		
作成年月日	令和 5年 1月 24日		
縮尺	1 / 400	図面番号	1 / 3
事務所名	高松市国分寺町新居1404-4 おかざき測量登記事務所 TEL (087) 814-5613		
作成者名	土地家屋調査士 岡崎 浩二		

座標求積表

地番	1号地			
測点	Xn	Yn	(Xn+1 - Xn-1)Yn	距離
K2	142998.073	46310.087	-83358.156600	9.58
K3	142990.182	46304.650	-657989.076500	7.65
Z29	142983.863	46300.326	-320166.754290	3.05
Z28	142983.267	46303.320	-77604.364320	1.10
Z27	142982.187	46303.105	-169515.667405	13.22
Z26	142979.606	46316.076	-49280.304864	3.00
Z25	142981.123	46318.666	573239.810416	11.41
K1	142991.982	46322.194	785161.188300	13.55
				倍面積
				486.674737
				面積
				243.3373685
				地積
				243.33 m ²

地番	2号地			
測点	Xn	Yn	(Xn+1 - Xn-1)Yn	距離
Z36	142975.681	46305.043	-703373.603170	17.42
Z35	142959.108	46299.656	-707412.444024	12.35
Z34	142960.402	46311.948	83500.442244	0.53
K19	142960.911	46312.114	63771.780978	0.90
K26	142961.779	46312.380	272224.169640	5.23
Z33	142966.789	46313.911	333599.100933	2.25
Z32	142968.982	46314.433	152745.000034	1.13
Z31	142970.087	46314.696	246208.923936	5.00
Z30	142974.298	46311.996	259069.305624	7.08
				倍面積
				332.676195
				面積
				166.3380975
				地積
				166.33 m ²

地番	3号地			
測点	Xn	Yn	(Xn+1 - Xn-1)Yn	距離
Z36	142975.681	46305.043	816218.992961	5.39
Z98	142976.735	46299.747	75375.988116	3.94
Z99	142977.309	46295.841	-132915.359511	4.17
K28	142973.864	46293.483	-284473.453035	3.22
K5	142971.164	46291.716	-200350.546848	1.63
K27	142969.536	46291.854	-121793.867874	1.00
K25	142968.533	46291.951	-72539.487217	0.67
K8	142967.969	46291.575	-398987.084925	9.69
K13	142959.914	46286.188	-474618.571752	2.21
Z38	142957.715	46286.416	-37306.851296	13.31
Z35	142959.108	46299.656	831819.619696	17.42
				倍面積
				429.378315
				面積
				214.6891575
				地積
				214.68 m ²

地番	4号地			
測点	Xn	Yn	(Xn+1 - Xn-1)Yn	距離
Z126	142935.150	46293.852	979994.552988	10.33
Z78	142936.410	46283.596	9441.853584	2.66
Z79	142935.354	46281.153	-151431.932616	2.72
Z80	142933.138	46279.564	-322892.518028	4.82
WS53-1	142928.377	46278.791	-440481.532738	4.76
WS54	142923.620	46278.556	-442052.766912	4.90
WS55	142918.825	46279.579	-297438.854233	1.65
Z91	142917.193	46279.856	-165867.003904	10.36
Z129	142915.241	46290.036	831230.178452	20.27
				倍面積
				501.974593
				面積
				250.9872965
				地積
				250.98 m ²

地番	5号地			
測点	Xn	Yn	(Xn+1 - Xn-1)Yn	距離
Z126	142935.150	46293.852	-842177.755584	20.27
Z129	142915.241	46290.036	-924874.919280	0.37
Z50	142915.170	46290.405	-28514.889480	2.50
Z49	142914.625	46292.850	-38099.015550	1.21
Z48	142914.347	46294.037	-60506.306359	4.07
Z47	142913.318	46297.982	16204.293700	3.00
Z46	142914.697	46300.649	550190.612067	11.22
WS59	142925.201	46304.618	538522.707340	1.20
Z42	142926.327	46305.046	381183.138672	7.63
Z41	142933.433	46307.836	408574.037028	14.08
				倍面積
				501.902554
				面積
				250.9512770
				地積
				250.95 m ²

地番	6号地			
測点	Xn	Yn	(Xn+1 - Xn-1)Yn	距離
WSC57	142935.711	46314.067	22601.264696	1.62
Z58	142934.188	46313.506	-282697.640624	4.90
Z57	142929.607	46311.757	-332564.727017	2.84
Z56	142927.007	46312.912	-170338.890336	3.00
Z55	142925.929	46315.715	-223241.746300	4.00
Z54	142922.187	46314.293	-242038.495218	7.58
Z145	142920.703	46321.734	-98618.971686	3.30
Z53	142920.058	46324.971	589763.205801	13.63
Z52	142933.434	46327.637	632001.623954	1.58
WS34-1	142933.700	46326.071	105484.463667	12.17
				倍面積
				350.086937
				面積
				175.0434685
				地積
				175.04 m ²

地番	7号地			
測点	Xn	Yn	(Xn+1 - Xn-1)Yn	距離
WSC55	142933.185	46329.104	99422.257184	1.48
Z52	142933.434	46327.637	-608142.890899	13.63
Z53	142920.058	46324.971	-713219.253516	10.33
Z147	142918.038	46335.106	-139329.663742	5.04
Z60	142917.051	46340.057	614005.755250	14.67
WS35-1	142931.288	46343.623	747708.013482	14.64
				倍面積
				444.217759
				面積
				222.1088795
				地積
				222.10 m ²

地番	8号地			
測点	Xn	Yn	(Xn+1 - Xn-1)Yn	距離
Z54	142922.187	46314.293	118657.218666	3.00
Z67	142923.265	46311.491	-3473.361825	2.82
Z66	142922.112	46308.912	-469062.969648	9.60
Z65	142913.136	46305.498	-537143.776800	3.00
Z64	142910.512	46306.957	-232599.845011	12.55
Z146	142908.113	46319.284	472039.823244	12.82
Z145	142920.703	46321.734	651932.084316	7.58
				倍面積
				349.172942
				面積
				174.5864710
				地積
				174.58 m ²

地番	9号地			
測点	Xn	Yn	(Xn+1 - Xn-1)Yn	距離
Z145	142920.703	46321.734	-553313.112630	12.82
Z146	142908.113	46319.284	-685062.210360	11.51
Z149	142905.913	46330.585	-24184.565370	3.00
Z148	142907.591	46333.074	561788.522250	10.64
Z147	142918.038	46335.106	577659.766502	10.33
Z53	142920.058	46324.971	123456.047715	3.30
				倍面積
				344.448107
				面積
				172.2240535
				地積
				172.22 m ²

地番	10号地			
測点	Xn	Yn	(Xn+1 - Xn-1)Yn	距離
Z152	142911.380	46354.973	550604.369294	6.55
WS19-1	142913.421	46348.743	133391.682354	2.68
WSC112	142914.258	46346.190	104603.350830	5.25
WSC53	142915.678	46341.127	72292.158120	0.14
WSC52	142915.818	46341.176	24097.411520	1.38
WS18-1	142916.198	46339.844	-425492.447608	9.74
Z150	142906.636	46337.985	-558372.719250	3.00
Z151	142904.148	46339.663	-236007.903659	13.65
Z153	142901.543	46353.063	335225.351616	10.02
				倍面積
				341.253217
				面積
				170.6266085
				地積
				170.62 m ²

地番	11号地			
測点	Xn	Yn	(Xn+1 - Xn-1)Yn	距離
WSK5	142906.029	46303.810	-535966.600750	14.45
Z164	142891.732	46301.686	-769719.228064	12.18
Z104	142889.405	46313.647	21721.100443	5.00
Z105	142892.201	46317.794	528624.982922	8.77
Z106	142900.818	46319.470	514424.033820	3.00
Z107	142903.307	46317.792	241362.014112	14.24
				倍面積
				446.302483
				面積
				223.1512415
				地積
				223.15 m ²

地番	12号地			
測点	Xn	Yn	(Xn+1 - Xn-1)Yn	距離
Z108	142901.350	46327.850	-52906.404700	3.00
Z109	142899.671	46325.361	-476919.591495	8.77
Z110	142891.055	46323.686	-591229.204418	5.00
Z111	142886.908	46326.482	-310387.429400	13.36
K112	142884.355	46339.605	538419.870495	14.43
K113	142898.527	46342.361	762702.577338	11.97
WSK4	142900.813	46330.608	130791.306384	2.80
				倍面積
				471.124204
				面積
				235.5621020
				地積
				235.56 m ²

地番	13号地			
測点	Xn	Yn	(Xn+1 - Xn-1)Yn	距離
Z165	142885.785	46300.824	-538154.477352	14.20
Z166	142871.730	46298.792	-758096.420208	12.04
Z155	142869.411	46310.611	538268.231653	14.20
Z154	142883.353	46313.323	758334.350802	12.73
				倍面積
				351.684895
				面積
				175.8424475
				地積
				175.84 m ²

地番	14号地			
測点	Xn	Yn	(Xn+1 - Xn-1)Yn	距離
Z154	142883.353	46313.323	-537002.980185	14.20
Z155	142869.411	46310.611	-661361.835691	1.75
WSC66	142869.072	46312.337	-43718.846128	3.05
WSC67	142868.467	46315.333	-65443.565529	3.69
WSC68	142867.659	46318.939	-70173.192585	2.92
WS134-1	142866.952	46321.781	-42430.751396	0.86
Z157	142866.743	46322.617	651018.059318	14.53
Z156	142881.006	46325.391	769464.744510	12.29
				倍面積
				351.632314
				面積
				175.8161570
				地積
				175.81 m ²

地番	15号地			
測点	Xn	Yn	(Xn+1 - Xn-1)Yn	距離
Z156	142881.006	46325.391	-554653.906443	14.53
Z157	142866.743	46322.617	-748990.394273	7.89
WSC69	142864.837	46330.274	-106559.630200	0.88
WSC70	142864.443	46331.067	18069.116130	0.85
2093	142865.227	46331.411	34933.883894	0.15
WS133-1	142865.197	46331.564	-27150.296504	2.91
Z159	142864.641	46334.424	626395.078056	14.33
Z158	142878.716	46337.161	758307.639765	11.99
				倍面積
				351.490425
				面積
				175.7452125
				地積
				175.74 m ²

地番	16号地			

座 標 求 積 表

地番	開発道路		(Xn+1 - Xn-1)Yn	距離
測点	Xn	Yn		
Z25	142981.123	46318.666	8337.359880	3.00
Z26	142979.606	46316.076	49280.304864	13.22
Z27	142982.187	46303.105	140992.954725	2.38
Z97	142982.651	46300.770	29354.688180	1.16
Z96	142982.821	46299.613	-247332.532646	6.67
Z99	142977.309	46295.841	-281756.488326	3.94
Z98	142976.735	46299.747	-75375.988116	5.39
Z36	142975.681	46305.043	-112845.389791	7.08
Z30	142974.298	46311.996	-259069.305624	5.00
Z31	142970.087	46314.696	-246208.923936	1.13
Z32	142968.982	46314.433	-152745.000034	2.25
Z33	142966.789	46313.911	-333599.100933	5.23
K26	142961.779	46312.380	-272224.169640	0.90
K19	142960.911	46312.114	-63771.780978	0.53
Z34	142960.402	46311.948	-67059.700704	0.98
K18	142959.463	46311.643	-86232.279266	0.95
Z22	142958.540	46311.414	-89936.765988	1.02
Z23	142957.521	46311.522	-37466.021298	1.99
Z24	142957.731	46313.508	-760328.860836	16.85
Z92	142941.104	46310.737	-895464.410632	2.88
K21	142938.395	46309.736	-238078.352776	2.59
WS49	142935.963	46308.830	-167360.111620	1.27
Z19	142934.781	46308.365	-117160.163450	1.44
Z41	142933.433	46307.836	-391486.445544	7.63
Z42	142926.327	46305.046	-381183.138672	1.20
WS59	142925.201	46304.618	-538522.707340	11.22
Z46	142914.697	46300.649	-550190.612067	3.00
Z47	142913.318	46297.982	-16204.293700	4.07
Z48	142914.347	46294.037	60506.306359	1.21
Z49	142914.625	46292.850	38099.015550	2.50
Z50	142915.170	46290.405	28514.889480	0.37
Z129	142915.241	46290.036	93644.742828	10.36
Z91	142917.193	46279.856	-104592.474560	4.27
Z90	142912.981	46280.572	-296751.027664	11.25
Z89	142910.781	46291.606	-188545.711238	7.75
Z88	142908.908	46299.130	-122924.190150	3.00
WS1-1	142908.126	46302.036	-129645.700800	2.43
Z87	142906.108	46303.402	-97098.233994	0.41
WSK5	142906.029	46303.810	-129696.971810	14.24
Z107	142903.307	46317.792	-241362.014112	3.00
Z106	142900.818	46319.470	-514424.033820	8.77
Z105	142892.201	46317.794	-528624.982922	5.00
Z104	142889.405	46313.647	-21721.100443	12.18
Z164	142891.732	46301.686	-87787.996656	4.26
Z167	142887.509	46301.074	-275352.487078	1.74
Z165	142885.785	46300.824	-192426.224544	12.73
Z154	142883.353	46313.323	-221331.370617	12.29
Z156	142881.006	46325.391	-214810.838067	11.99
Z158	142878.716	46337.161	-214633.729752	12.26
Z160	142876.374	46349.198	-217099.643432	12.26
Z162	142874.032	46361.236	-209645.509192	11.41
Z125	142871.852	46372.444	178394.792068	6.04
K130	142877.879	46372.891	579800.256173	33.91
K112	142884.355	46339.605	418400.293545	13.36
Z111	142886.908	46326.482	310387.429400	5.00
Z110	142891.055	46323.686	591229.204418	8.77
Z109	142899.671	46325.361	476919.591495	3.00
Z108	142901.350	46327.850	52906.404700	2.80
WSK4	142900.813	46330.608	-130791.306384	11.97
K113	142898.527	46342.361	-306323.006210	22.65
Z86	142894.203	46364.600	21513.174400	4.87
Z72	142898.991	46365.531	227979.315927	0.13
Z73	142899.120	46365.556	118324.898912	12.72
Z153	142901.543	46353.063	233063.200764	13.65
Z151	142904.148	46339.663	236007.903659	3.00
Z150	142906.636	46337.985	558372.719250	9.74
WS18-1	142916.198	46339.844	482629.475260	0.87
Z60	142917.051	46340.057	85265.704880	5.04
Z147	142918.038	46335.106	-438330.102760	10.64
Z148	142907.591	46333.074	-561788.522250	3.00
Z149	142905.913	46330.585	24184.565370	11.51
Z146	142908.113	46319.284	213022.387116	12.55
Z64	142910.512	46306.957	232599.845011	3.00
Z65	142913.136	46305.498	537143.776800	9.60
Z66	142922.112	46308.912	469062.969648	2.82
Z67	142923.265	46311.491	3473.361825	3.00
Z54	142922.187	46314.293	123381.276552	4.00
Z55	142925.929	46315.715	223241.746300	3.00

Z56	142927.007	46312.912	170338.890336	2.84
Z57	142929.607	46311.757	332564.727017	4.90
Z58	142934.188	46313.506	282697.640624	1.62
WSC57	142935.711	46314.067	276402.351856	4.71
Z84	142940.156	46315.651	1051921.065512	18.52
196	142958.423	46318.707	933414.583464	1.89
2	142960.308	46318.893	194029.842777	2.32
3	142962.612	46319.195	200376.837570	2.05
4	142964.634	46319.578	176338.633446	1.82
5	142966.419	46319.979	157302.648684	1.66
6	142968.030	46320.382	173006.626770	2.20
7	142970.154	46320.963	216226.255284	2.65
8	142972.698	46321.705	208169.742270	2.04
9	142974.648	46322.307	181027.575756	2.05
10	142976.606	46322.944	180474.189824	2.04
11	142978.544	46323.590	130632.523800	0.93
Z83	142979.426	46323.887	119469.304573	5.48
		倍面積	3118.272530	
		面積	1559.1362650	
		地積	1559.13	m ²

座 標 求 積 表

地番	公園	Xn	Yn	(Xn+1 - Xn-1)Yn	距離
測点					
WSC89		142897.534	46373.035	44564.486635	1.64
WSK1		142899.157	46373.291	86022.454805	0.68
WS25		142899.389	46372.651	200468.970273	4.28
S24-2		142903.480	46373.931	209610.168120	0.44
WS24-2		142903.909	46374.066	110323.903014	5.20
WS24-3		142905.859	46369.241	168505.821794	4.34
WS22-1		142907.543	46365.233	157780.887899	4.33
WSC109		142909.262	46361.255	89894.473445	0.66
WS21-1		142909.482	46360.623	45943.377393	2.33
WSC111		142910.253	46358.415	45755.755605	0.69
WS20-1		142910.469	46357.754	52245.188758	2.92
Z152		142911.380	46354.973	-413764.488998	10.02
Z153		142901.543	46353.063	-568288.552380	12.72
Z73		142899.120	46365.556	-118324.898912	0.13
Z72		142898.991	46365.531	-42841.750644	4.17
Z71		142898.196	46369.626	-67560.545082	3.47
			倍面積	335.251725	
			面積	167.6258625	
			地積	167.62	m ²

図面名	開発区域丈量図		
所在	高松市円座町字西村114番1,同番2,同番6,同番7,117番1,118番1,119番,120番4,同番13,同番20,及び地先農道・水路		
作成年月日	令和 5年 1月 24日		
縮尺	図面番号	3 / 3	
事務所名	高松市国分寺町新居1404-4 おかざき測量登記事務所 TEL (087) 814-5613		
作成者名	土地家屋調査士 岡崎 浩二		